Transformando la salud

Clínica IMAT
Oncomédica
auna

Preparación para defecoresonancia o resonancia de piso pélvico

Atención en imagenología

En este documento encontrarás la información básica para la preparación del procedimiento denominado **defecoresonancia o resonancia del piso pélvico.**

Agradecemos seguir las recomendaciones con el fin de brindarte una atención oportuna, segura y de calidad.

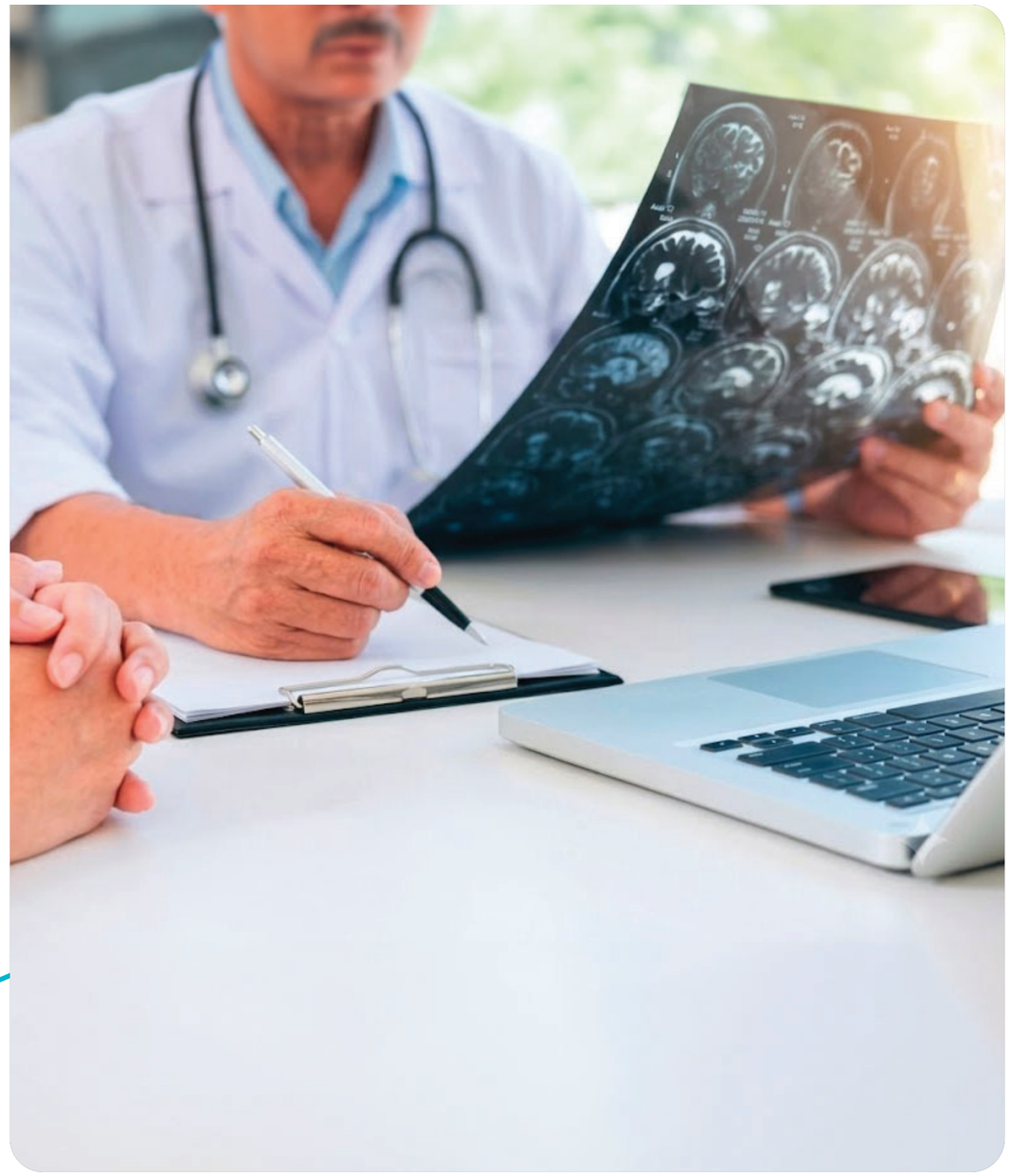

Preparación

Dos (2) días antes del estudio:

Debes iniciar **dieta blanda** consistente en sopa de pastas, arroz, caldo de pollo, gelatinas y galletas de soda.

La noche antes del estudio:

Aplicar un **enema Travad rectal** la noche antes del estudio.

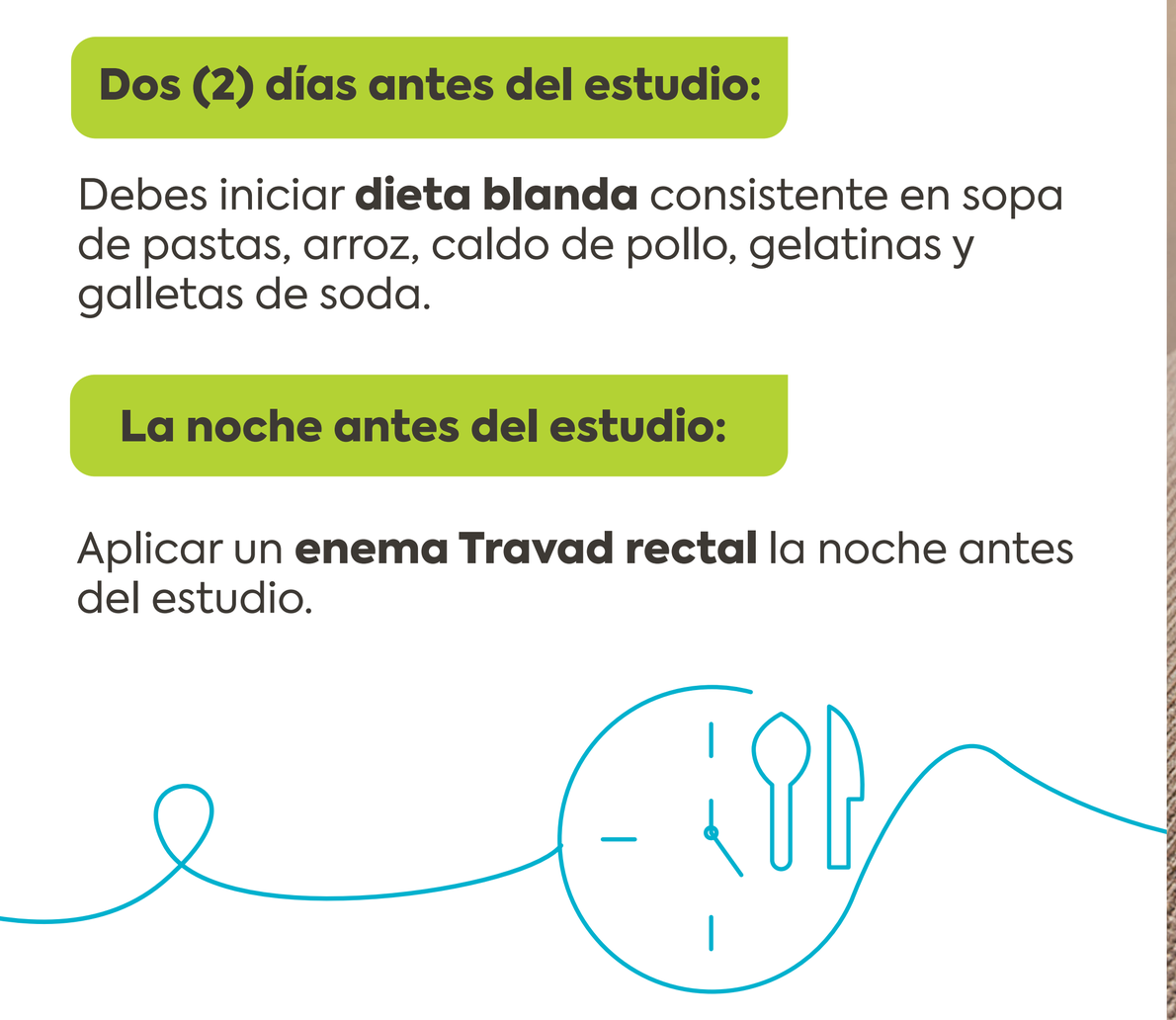

Importante

El día del estudio:

- Una hora antes de venir al examen, aplicar otro enema Travad rectal.
- Cumplir con un ayuno de seis (6) horas.
- Traer resultado de creatinina menor a 30 días (si aplica).
- Debes traer un pañal.
- Traer estudios de imágenes anteriores y presentarlos.

Señor usuario, recuerda:

- Llegar 30 minutos antes de la cita.
- Traer carnet de la póliza o prepagada si es el caso.
- Traer el documento de identidad original.
- Traer orden médica y autorización de acuerdo con la entidad.

Cuidar la vida,
para vivirla mejor,
siempre

(604) 786 2333

Oncomédica S.A.S - Cra 6 N° 72-34
IMAT S.A.S - Calle 72 N° 6ª-87
Montería, Córdoba

imatoncomedica.com

Clínica IMAT
Oncomédica

auna

Vigilado Supersalud